PFARREI BLATT

12/2026 | 1. bis 31. Dezember



Bild: Pi Häfliger

Pastoralraum Luzerner Hinterland

Pfarrei Grossdietwil | Pfarrei Luthern | Pfarrei Ufhusen | Pfarrei Zell

Rückblick Pastoralraumanlass
Seite 7

Adventsanlässe im Pastoralraum
Seite 8 und 9

Informationen aus den Pfarreien
ab Seite 10



Bild: Pi Häfliger

Dezember-Kolumne

Den Hirten folgen

Ein altes deutsches Sprichwort besagt: «In jedem Menschen steckt ein König. Sprich zu dem König und er wird herauskommen.» Wir fragen uns vielleicht: Warum hat Gott die Geburt von Jesus nicht über Instagram oder andere Social-Media-Plattformen angekündigt? Warum sendet er seine Engel zu den Hirten, um die Geburt von Jesus zu verkünden?

Warum zu den Hirten? Sie haben in der damaligen Gesellschaft ein ganz schlechtes Ansehen, weil sie mit Tieren arbeiten und sich dabei schmutzig machen. In religiöser Hinsicht sind sie unrein und dürfen nicht dem Göttlichen begegnen, trotzdem spricht Gott aber sie an.

Oft zeigt sich, dass gerade diese «einfach gestrickten» Menschen ein besonders feines Gespür für das Wahre und Echte im Leben haben. Mit offenen Herzen leben sie in ihrem Alltag, sie wissen genau, was ein neugeborenes Kind braucht. Sie diskutieren nicht lange darüber, was die Engel verkündet haben, sondern gehen zur Krippe, bestaunen den neugeborenen Heiland und helfen Maria und Josef.

Gott hat die Hirten deshalb angesprochen, weil er wusste, dass der «König in den Hirten» sofort herauskommt und zu dem König geht, der als Sohn Gottes geboren wurde.

Lassen wir uns vom diesjährigen Adventsmotto bewegen, unseren eigenen König von der Weihnachtsbotschaft ansprechen zu lassen.

Ich wünsche Ihnen eine gute Adventszeit und gesegnete Weihnachten, zusammen mit den Hirten an der Krippe zu Bethlehem.

Thomas Stirnimann, Seelsorger

Seelsorge-Team

Anna Engel 041 988 12 09
Pastoralraumleiterin

Beat Kaufmann 041 989 07 82
Priester

Jules Rampini 077 430 15 17
Pfarreiseelsorger

Thomas Stirnimann 077 425 24 79
Pfarreiseelsorger

Klara Dubach 079 333 93 07
Altersseelsorgerin

Sekretariats-Team

Kath. Pfarramt Grossdietwil
Nadine Grichting 062 927 12 60
Pfrundweg 1, 6146 Grossdietwil
sekretariat.grossdietwil@
pastoralraumluhinterland.ch
Di/Do 9.00–11.00

Kath. Pfarramt Luthern
Yvonne Birrer
und Andrea Birrer 041 978 11 64
Oberdorf 4, 6156 Luthern
sekretariat.luthern@
pastoralraumluhinterland.ch
Di 9.00–11.00

Kath. Pfarramt Ufhusen
Angelika Lustenberger 041 988 10 39
Pilatusweg 1, 6153 Ufhusen
sekretariat.ufhusen@
pastoralraumluhinterland.ch
Mo 13.30–15.30, Fr 13.30–15.30

Kath. Pfarramt Zell
Petra Müller 041 988 11 38
Chilerain 1, 6144 Zell
sekretariat.zell@
pastoralraumluhinterland.ch
Di/Mi/Do 8.00–11.00, Do 13.30–16.00

www.pastoralraumluhinterland.ch

Redaktionsschluss:
Jeweils am 5. des Vormonates.

Dezember-Agenda

Dienstag 1

9.00 **Rosenkranz** Pfarrkirche Luthern
17.00 **Rosenkranz** St.-Antonius-Kapelle Altbüron

Mittwoch 2

6.30 **Roratefeier für Schüler** Pfarrkirche Ufhusen, Heidi Meier, Jules Rampini, anschl. Zmorge
9.45 **Kommunionfeier** Violino-Hauskapelle Zell, Klara Dubach
10.30 **Religionsunterricht 3. Klasse Altbüron und Grossdietwil** Pfarreiheim Grossdietwil, Angela Kunz, Mona Wapf
13.30 **Religionsunterricht 3. Klasse Ufhusen** Schulhaus Ufhusen, Natascha Iten
16.00 **Religionsunterricht 5./6. Klasse Ufhusen** Schulhaus Ufhusen, Natascha Iten
17.00 **Rosenkranz** Pfarrkirche Grossdietwil

Donnerstag 3

6.45 **Roratefeier** Pfarrkirche Luthern, Heidi Meier, Andrea Roth, Alexandra Schwegler, Jules Rampini, anschl. Zmorge
7.00 **Ökum. Roratefeier der Schule Fischbach** St.-Aper-Kapelle Fischbach, Esther Blum, Marietta Ruckstuhl, Anna Engel, Thomas Heim, Musik: Primarschule, anschl. Zmorge
9.45 **Kommunionfeier** Begegnungszentrum St. Ulrich Luthern, Klara Dubach
15.20 **Religionsunterricht 4. Klasse Ufhusen** Schulhaus Ufhusen, Heidi Meier
19.00 **Eucharistiefeier** St.-Aper-Kapelle Fischbach, Beat Kaufmann

Freitag 4

Herz-Jesu-Freitag
8.30 **Rosenkranz** Pfarrkirche Ufhusen
17.00 **Rosenkranz** Pfarrkirche Grossdietwil
17.30 **Eucharistiefeier** Pfarrkirche Grossdietwil, Beat Kaufmann
19.00 **Eucharistiefeier** Pfarrkirche Luthern, Beat Kaufmann
19.00 **Samichlauseinzug Ufhusen** Pfarrkirche Ufhusen, mit den Himmelsdetektiven, Kindergarten, 1./2. Primarschule, Firmanden

Samstag 5

17.15 **Samichlauseinzug Zell** Schulhaus Zell. An diesem Wochenende kein Gottesdienst in Zell
19.00 **Kommunionfeier** Pfarrkirche Luthern, Thomas Stirnimann
19.00 **Kindergottesdienst 2. /3. Klasse Luthern** Pfarreiheim Luthern, Andrea Bieri, Ursi Portmann

Sonntag 6

2. Advent
9.00 **Kommunionfeier** Pfarrkirche Ufhusen, Thomas Stirnimann
10.30 **Kommunionfeier** Pfarrkirche Grossdietwil, Thomas Stirnimann, Musik: Projektchor Luzerner Hinterland

Montag 7

17.00 **Rosenkranz** Pfarrkirche Grossdietwil

Dienstag 8

Mariä Empfängnis
6.30 **Roratefeier** Pfarrkirche Ufhusen, Jules Rampini, Liturgiegruppe, Musik: Flötengruppe, anschl. Zmorge
10.00 **Kommunionfeier** Pfarrkirche Zell, Thomas Stirnimann

Mittwoch 9

9.45 **Kommunionfeier** Violino-Hauskapelle Zell, Klara Dubach
10.30 **Religionsunterricht 5./6. Klasse Grossdietwil** Pfarreiheim Grossdietwil, Angela Kunz, Jeanette Lustenberger
17.00 **Rosenkranz** Pfarrkirche Grossdietwil

Donnerstag 10

8.00 **Schulgottesdienst Primarschule Zell** Pfarrkirche Zell, Esther Blum, Marietta Ruckstuhl, Anna Engel
9.45 **Kommunionfeier** Begegnungszentrum St. Ulrich Luthern, Klara Dubach

Fortsetzung auf Seite 4

Fortsetzung von Seite 3

15.20 **Religionsunterricht 4. Klasse Ufhusen** Schulhaus Ufhusen, Thomas Stirnimann
19.00 **Adventsmeditation** St.-Antonius-Kapelle Altbüron, Anny Galliker, Daniela Bättig

Freitag 11

8.30 **Rosenkranz** Pfarrkirche Ufhusen
13.30 **Religionsunterricht 1./2. Klasse Ufhusen** Schulhaus Ufhusen, Natascha Iten
19.00 **Taizégebet** Pfarrkirche Zell, Anna Engel, Angela Hegi, Firmanden, Musik: Jana Ziswiler, E-Piano, und Meret Müller, Geige

Samstag 12

8.30 **4. Probe Krippenspiel Ufhusen** Pfarrkirche Ufhusen, Natascha Iten
16.30 **Chenderfiir Zell** Treffpunkt Fussballplatz Gass
17.30 **Eucharistiefeier** Pfarrkirche Grossdietwil, Beat Kaufmann
19.00 **Eucharistiefeier** Pfarrkirche Ufhusen, Beat Kaufmann
19.00 **Kirchenkonzert der Brassband Zell** Pfarrkirche Zell

Sonntag 13

3. Advent
9.00 **Kommunionfeier** Pfarrkirche Luthern, Jules Rampini
9.30 **Chlichenderfiir Luthern** Pfarreiheim Luthern, bis und mit Basisstufenkinder
10.30 **Kommunionfeier** Pfarrkirche Zell, Jules Rampini, Musik: Kirchenchor Zell
10.30 **Sonntigsfiir Zell** Gartensaal Pfarrhaus Zell, 2. und 3. Klasse
18.45 **Empfang Friedenslicht Zell** Pfarrkirche Zell, Anna Engel, Angela Hegi, Minis, Firmanden, anschl. Punsch, ausgeschenkt vom Pfarreirat
19.00 **Adventskonzert der MG Ufhusen und Empfang Friedenslicht Ufhusen** Pfarrkirche Ufhusen, während des Adventskonzerts der Musikgesellschaft Ufhusen, Jules Rampini und Firmanden

Montag 14

17.00 **Rosenkranz** Pfarrkirche Grossdietwil

Dienstag 15

9.00 **Rosenkranz** Pfarrkirche Luthern
19.00 **Eucharistiefeier** St.-Antonius-Kapelle Altbüron, Beat Kaufmann

Mittwoch 16

6.30 **Roratefeier** Pfarrkirche Zell, Anna Engel und Liturgiegruppe FG Zell, Musik: Oberstufenchor, anschl. Zmorge, organisiert von der FG
9.45 **Kommunionfeier** Violino-Hauskapelle Zell, Klara Dubach
13.00 **Religionsunterricht 5./6. Klasse Ufhusen** Verteilung Friedenslicht, Natascha Iten, Jules Rampini
17.00 **Rosenkranz** Pfarrkirche Grossdietwil

Donnerstag 17

15.20 **Religionsunterricht 4. Klasse, Ufhusen** Schulhaus Ufhusen, Thomas Stirnimann
19.00 **Roratefeier** Pfarrkirche Ufhusen, Jules Rampini und Liturgiegruppe, Musik: Flötengruppe, anschl. gemütliches Beisammensein

Freitag 18

8.30 **Rosenkranz** Pfarrkirche Ufhusen

Samstag 19

16.00 **Ökumenischer Weihnachtsgottesdienst** Begegnungszentrum St. Ulrich Luthern, Klara Dubach, Thomas Heim
17.30 **Kommunionfeier** Pfarrkirche Zell, Anna Engel
18.00 **Adventskonzert Projektchor** Pfarrkirche Grossdietwil, Leitung Emma Stirnimann
19.00 **Kommunionfeier** Pfarrkirche Luthern, Anna Engel

Sonntag 20

4. Advent
9.00 **Eucharistiefeier** Pfarrkirche Ufhusen, Beat Kaufmann, Musik: Kirchenchor
10.30 **Eucharistiefeier** Pfarrkirche Grossdietwil, Beat Kaufmann

Montag 21

17.00 **Rosenkranz** Pfarrkirche Grossdietwil

Dienstag 22

8.30 **Rosenkranz** Pfarrkirche Luthern
9.00 **Eucharistiefeier** Pfarrkirche Luthern, Beat Kaufmann
17.00 **Rosenkranz** St.-Antonius-Kapelle Altbüron

Mittwoch 23

10.00 **Hauptprobe Krippenspiel Ufhusen** Pfarrkirche Ufhusen, Natascha Iten
17.00 **Rosenkranz** Pfarrkirche Grossdietwil

Donnerstag 24

Heiligabend

9.30 **Chinderfiir-Weihnachtsfeier** Pfarrkirche Grossdietwil, Luzia Bürli, Petra Stadelmann, Anna Engel
10.00 **Ökum. Weihnachtsgottesdienst** Violino-Hauskapelle Zell, Klara Dubach, Thomas Heim
15.45 **Familienfeier ohne Kommunion** Pfarrkirche Zell, Marietta Ruckstuhl, Anna Engel, Orgel: Lisbeth Thürig
15.45 **Familiengottesdienst mit Krippenspiel. Kommunionfeier** Pfarrkirche Ufhusen, Natascha Iten, Thomas Stirnimann, Musik: Martina Stutz, Orgel, Bläserensemble MG
17.00 **Familiengottesdienst. Kommunionfeier** Pfarrkirche Grossdietwil, Marietta Ruckstuhl, Anna Engel, Orgel: Rolf Stöckli
17.15 **Familiengottesdienst mit Krippenspiel. Kommunionfeier** Pfarrkirche Luthern, Andrea Roth, Petra Stadelmann, Thomas Stirnimann, Musik: Basisstufenchor, Orgel: Martina Stutz
22.30 **Festgottesdienst. Kommunionfeier** Pfarrkirche Zell, Anna Engel, Musik: Monika Huber, Orgel, und Tobias Huber, Waldhorn

Freitag 25

Weihnachten

9.00 **Kommunionfeier** Pfarrkirche Ufhusen, Thomas Stirnimann, Musik: Martina Stutz, Orgel, und Stefanie Kneubühler, Cornet
10.30 **Eucharistiefeier** Pfarrkirche Grossdietwil, Beat Kaufmann, Musik: Martina Stutz, Orgel, Stefanie Kneubühler, Cornet, und Eliane Muff, Posaune

Samstag 26

Stephanstag

10.00 **Eucharistiefeier** Pfarrkirche Luthern, Beat Kaufmann
19.00 **Eucharistiefeier** Pfarrkirche Ufhusen, Beat Kaufmann

Sonntag 27

10.30 **Eucharistiefeier** Pfarrkirche Zell, Beat Kaufmann

Montag 28

17.00 **Rosenkranz** Pfarrkirche Grossdietwil

Dienstag 29

9.00 **Rosenkranz** Pfarrkirche Luthern
17.00 **Rosenkranz** St.-Antonius-Kapelle Altbüron

Mittwoch 30

9.45 **Kommunionfeier** Violino-Hauskapelle Zell, Klara Dubach
17.00 **Rosenkranz** Pfarrkirche Grossdietwil

Wallfahrtsgottesdienste Luthern Bad

Sonntag, 6. Dezember

16.00 Harfenklänge und Poesie im Klosterkeller Luthern Bad

Dienstag, 8. Dezember – Mariä Empfängnis

10.00 Festgottesdienst
Musik: Zithergruppe Nebikon und Monika Huber, Orgel

Sonntag, 20. Dezember

14.00 Eucharistiefeier mit Gast Samir Baboun aus Bethlehem

Regelmässige Eucharistiefeiern:
Jeden Sonntag, 14.00 (ausser 27. Dezember)
Anschliessend besteht die Möglichkeit zur Beichte und bei Krankheit oder vor einer Operation zur Krankensalbung.

Jahrzeiten und Gedächtnisse

Grossdietwil

Samstag, 12. Dezember
Dreissigster Hans Steffen-Frei, Altbüron.
1. Ged. Elisabeth Roos, Grossdietwil.
Jzt. Anton Roos-Bättig, Kirchweg 2, Grossdietwil.
Anton und Emma Huber-Bättig, Turns, Grossdietwil.

Luthern

Freitag, 4. Dezember
Ged. Hermann Purtschert-Bernet, Pfrundmatte 2.
Elisabeth Dubach-Birrer und Hans Birrer, Zell.

Samstag, 5. Dezember
Ged. Josy und Franz Theiler-Wicki und Sepp Theiler, Gyrstock. Alois Christen-Peter, Schwarzenbach.
Jzt. Hansruedi Christen-Koller, Waldheim/Kreuzstiegenstrasse 2. Rosmarie und Alois Bühler-Ruth, Bachmatt. Geschwister Marie, Hans, Balthasar, Alois und Josef Birrer, Guggirain.

Sonntag, 13. Dezember
Klassenged. des Jahrgangs 1932/33 für Käthi Fischer-Zettel, früher Scheidegg.
Jzt. Agnes und Hans Wechsler-Felder, Ellbana.
Veronika und Hans Suppiger-Bernet, Neumatt.
Paula und Alois Wechsler-Dubach, Wechslern.

Samstag, 19. Dezember
Ged. Alice und Paul Isidor Christen-Falk, Vorellbach.
1. Jzt. Luis und Jakob Birrer-Bühler, Gernetalp.
Hans Häfliger-Marbach, Ober Risi.

Samstag, 26. Dezember
Ged. Lisbeth und Julius Bernet-Graf, Heuberg.
Rosalie und Josef Birrer-Birrer, Wursthof, und Adrian Birrer, Vorder Enzi. Margrith Lustenberger-Birrer, Sigristmatte. Bertha Aregger-Bieri, Ferch. Hans Aregger-Koch, Ferch.
Jzt. Adrian Peter, Brüschknubel 1. Josef Aregger-Bucheli, Kreuzstiege 1. Anton Dubach, Ober Gyrstock. Toni Lustenberger-Birrer, Sigristmatte. Josef Wechsler-Glanzmann, Fortuna. Julius Lustenberger, Pfarrer, seine Eltern Marie und Franz Lustenberger und Geschwister Marie Dubach-Lustenberger, Anna Stöckli-Lustenberger und Hans Lustenberger-Theiler.

Ufhusen

Sonntag, 6. Dezember
1. Jzt. Alois Dubach-Erni, Eggstalden.
Jzt. Marie Dubach-Erni, Eggstalden. Martha und Alois Affentranger-Kurmann.

Samstag, 12. Dezember
Ged. des Turnvereins Luthern für die Verstorbenen.

Sonntag, 20. Dezember
Ged. Vreni Felber. Thomas Stutz.
Jzt. Hedy und Albert Felber-Stadelmann, Mühlematt.

Zell

Sonntag, 13. Dezember
Jzt. Hil Kalaj-Spaqaj, St. Urbanstrasse 14. Philipp Bürli, Gettnau. Maria und Anton Koller-Häfliger, Horn 3, Fischbach. Josef Koller, Horn 3, Fischbach.

Samstag, 19. Dezember
Jzt. Mathilde und Josef Häberli-Renggli, Bergstrasse.

Sonntag, 27. Dezember
Jzt. Annelies Steiner-Ziswiler, Violino, früher Oberfarnern, Fischbach.

Wallfahrtsgottesdienste Luthern Bad

Dienstag, 8. Dezember
Ged. Franz-Xaver Zemp, Grien.
Jzt. Rosa und Alois Dubach-Christen, Azalee.
Margrith und Hans Christen-Birrer, Unter Flühlen.
Seppi Christen, Unter Flühlen. Maria Schwegler, Sursee. Anton Huber, Mittler Hurtgraben.

Verstorbene

24.10. Marie-Theres Lustenberger-Meier
26.10. Isidor Birrer-Burri
6.11. Alois Schumacher
9.11. Hans Steffen-Frei

Taufen

10.10. Aurelio Burleschi
18.10. Elia Musio
18.10. Nina Röthlisberger
18.10. Amelia Behr
8.11. Nora Meier
8.11. Levin Kneubühler
8.11. Loris Kurmann

Rückblick | Pastoralraumanlass vom 13. November

Kirche mit Zukunft gestalten

Seit 2020 sind die vier Pfarreien im Pastoralraum Luzerner Hinterland gemeinsam unterwegs. Vieles ist seither zusammengewachsen, Abläufe haben sich verzahnt und neue Formen der Zusammenarbeit sind entstanden. Doch die Kirche verändert sich – und damit auch die Frage, wie wir Seelsorge und kirchliches Leben in Zukunft gestalten wollen.

Am öffentlichen Pastoralraumanlass wurde gemeinsam auf diese Entwicklungen geschaut, gespickt mit Mani-Matter-Liedern, gesungen und vorgetragen von Andreas Aeschlimann.

Das kirchliche Leben verändert sich

Im Zentrum stand die Frage, wie ein zukunftsfähiger Pastoralraum aussehen kann, der sowohl den veränderten Bedürfnissen der Menschen als auch den gewachsenen Traditionen der einzelnen Pfarreien gerecht wird. Dabei wurde deutlich: Das kirchliche Leben verändert sich. Der regelmässige Besuch eines Wochenendgottesdienstes gehört für viele Menschen nicht mehr selbstverständlich zum Wochenprogramm. Vielmehr wählen sie bewusst Feiern und Angebote aus, die sie inhaltlich ansprechen und durch Musik und Gestaltung berühren, oft auch über die eigene Pfarreigrenze hinaus.

Diese Beobachtungen, aber auch anstehende Pensionierungen und der zunehmende Mangel an Seelsorgepersonal machen es notwendig, Prioritäten zu setzen und den Blick auf das Wesentliche zu richten.

Was soll bleiben? Was wollen wir stärken? Und wo braucht es neue Wege?

Ein besonderer Schwerpunkt bleibt die Seelsorge mit ihren vielfältigen Feiern und der Begleitung von Menschen in unterschiedlichen Lebenssituationen. Ebenso wichtig ist die Arbeit mit Kindern, Jugendlichen und Familien. Gleichzeitig soll das Gemeinsame im Pastoralraum weiterwachsen, ohne die Eigenheiten und Traditionen der einzelnen Pfarreien aus den Augen zu verlieren.

Künftig werden Gottesdienste und Angebote deshalb noch bewusster nach Bedürfnissen und vorhandenen Ressourcen geplant. Das kann bedeuten, dass Feiern nicht mehr überall regelmässig, sondern an unterschiedlichen Orten und zu verschiedenen Zeiten stattfinden.



Austausch von Zukunftsideen. Bild: Nadine Grichting

Kirche ist in Bewegung – und wir sind es auch

Mit Zuversicht wollen wir diesen Weg gemeinsam weitergehen. Nicht alles muss überall jederzeit stattfinden. Entscheidend ist, dass kirchliches Leben dort lebendig bleibt, wo Menschen Gemeinschaft, Glauben, Begleitung und Gottes Nähe erfahren. Dabei seid ihr alle das Salz der Erde und das Licht der Welt.

Anna Engel, Pastoralraumleiterin
Bilder zum Anlass auf der Webseite

Firmwegagenda

Wahlprojekte im Dezember



- **Mithilfe Samichlauseinzug Ufhusen mit den «Himmelsdetektiven»**
  Freitag, 4. Dezember, 18.30 – 20.30
- **Taizégebet**
  Freitag, 11. Dezember, 18.30
  Pfarrkirche Zell
- **Friedenslichtempfang Ufhusen und Zell**
  Sonntag, 13. Dezember, 18.15 – 20.00

Den Hirten folgen

Liebe Pfarreiangehörige
Wie die Hirten machen wir uns im Advent auf den Weg und folgen dem Licht, das uns nach Bethlehem führt. Wir freuen uns, wenn Sie dazu die zahlreichen Angebote nutzen. Weitere Informationen finden Sie auch in der Agenda ab Seite 3 oder auf den Pfarreiseiten.

Wander-Laterne

In der Weihnachtsgeschichte sind es die Hirten, die als Erste die frohe Botschaft der Geburt Jesu erfahren. Sie machen sich auf den Weg nach Bethlehem, folgen dem Licht der Hoffnung und finden das Kind in der Krippe.

Auch wir möchten uns in dieser Adventszeit auf den Weg machen. Unsere Wander-Laterne soll uns dabei begleiten. Sie ist ein Zeichen für das Licht, das wir miteinander teilen können: ein Licht der Hoffnung, der Freude und der Verbundenheit.

Die Laterne wandert ab dem ersten Advent bis zum 24. Dezember von Mensch zu Mensch, von Haus zu Haus und durch unsere Nachbarschaft. Wer sie erhält, nimmt sich einen Moment Zeit für die Stille, für ein Gebet und für die Gedanken an das bevorstehende Weihnachtsfest.

Wer am 24. Dezember die Laterne bei sich hat, darf dieses Licht zurück in die Kirche bringen, damit es nach der Wanderzeit bei der Krippe ankommen kann.

Möge die Wander-Laterne Licht in unsere Häuser und Wärme in unsere Herzen bringen. Ein Licht, das weitergegeben wird, verbindet Menschen.

Für das Seelsorge-Team:
Thomas Stirnimann

Mariä Empfängnis, 8. Dezember

An diesem Feiertag finden in unserem Pastoralraum wie folgt Feiern statt:
– 06.30: Roratefeier Ufhusen
– 10.00: Wallfahrtskirche Luthern Bad
– 10.00: Pfarrkirche Zell

Taizégebet

Freitag, 11. Dezember, 19.00
Pfarrkirche Zell
Ein Taizégebet ist eine meditative und ruhige Gottesdienstform der ökumenischen Bruderschaft von Taizé (F). Es dauert meist rund 30 bis 40 Minuten und lebt von einfachen Gesängen, Stille und biblischen Texten.

Wir heissen alle Interessierten herzlich willkommen.

Friedenslichtempfang

Sonntag, 13. Dezember
Das Friedenslicht wird jedes Jahr in der Geburtsgrotte Jesu in Bethlehem entzündet und als Symbol für Frieden und Hoffnung in die Welt getragen. Es ist ein Licht, das von Mensch zu Mensch weitergeschenkt wird und doch immer dasselbe Licht bleibt.

Um 17.00 kommt das Friedenslicht aus Bethlehem in Luzern an und wird von Ministrant/innen aus unserem Pastoralraum abgeholt.
– 18.35: Ankunft des Friedenslichtes am Bahnhof Zell
– 18.45: Empfang des Friedenslichtes in der Pfarrkirche Zell. Anschl. Punsch am Feuer
– 19.00: Empfang des Friedenslichtes in der Pfarrkirche Ufhusen während des Adventskonzertes der Musikgesellschaft Ufhusen

Bis Sonntag, 3. Januar steht das Friedenslicht in unseren Pfarrkirchen zum Abholen bereit.



Die Wander-Laterne wird bis am 24. Dezember durch unsere Pfarreien gereicht. Wir freuen uns, wenn Sie sich auf diesen besonderen Weg durch den Advent einlassen und das Licht an einen anderen Menschen weitergeben. Bild: Petra Müller

Versöhnung / Beichtgelegenheit

Zur inneren Vorbereitung auf Weihnachten bieten wir Interessierten folgende Möglichkeiten:

- Versöhnungsfeier: Sonntag, 6. Dezember, 14.00, Wallfahrtskirche Luthern Bad
- Beichtgelegenheit: Jeweils sonntags ab ca. 15.15 (nach der Krankensalbung) in der Wallfahrtskirche Luthern Bad oder Sie machen einen individuellen Beichttermin ab (Tel. 041 989 07 82).

Weihnachtsfeiern

In unserer Agenda ab Seite 3 finden Sie unsere zahlreichen Chenderfiiren, Familien- und Festgottesdienste an Weihnachten. Der Festgottesdienst zur Heiligen Nacht findet am 24. Dezember um 22.30 in der Pfarrkirche Zell statt.

Fahrdienst für Besuch der Weihnachtsgottesdienste

Sie sind über die Weihnachtsfeiertage nicht mobil und möchten gerne einen Gottesdienst im Pastoralraum besuchen?

Melden Sie sich in einem Pfarreisekretariat. Wir organisieren Ihnen einen Fahrdienst.

Mehr Informationen zu unseren Feiern und Anlässen im Advent finden Sie ab Seite 3 in der Agenda oder auf den Pfarreiseiten ab Seite 10.

Wir wünschen allen eine gesegnete und friedvolle Weihnachtszeit.

Biblische Figuren in der Kirche

Das Krippenteam hat auch in diesem Jahr wieder eine wunderbare Krippenlandschaft in der Pfarrkirche aufgebaut. Während der Adventszeit kommen Sie in den Genuss der liebevoll, mit verschiedenen Szenen dargestellten Weihnachtsgeschichte mit handgemachten Krippenfiguren.

Dem ganzen Krippenteam ein herzliches Dankeschön für seine wertvolle Arbeit, die jedes Jahr aufs Neue gerne bestaunt wird.

Pfarrei Grossdietwil



Bewundern Sie auch dieses Jahr die Weihnachtsgeschichte. Bild: Nadine Grichting

Mehr Infos:
www.pastoralraum-luhinterland.ch

Ferien im Sekretariat

21. bis 28. Dezember

Über Weihnachten ist das Sekretariat Grossdietwil geschlossen.

Der Telefonbeantworter gibt jederzeit Auskunft über die Notfallseelsorge.

Ankunft Friedenslicht

Von Dienstag, 15. Dezember bis Sonntag, 3. Januar steht das Friedenslicht in unserer Pfarrkirche für Sie zum Abholen bereit.

Vor Ort stehen Kerzen zum Kauf bereit, mit denen Sie Ihr Friedenslicht mit nach Hause nehmen können. Sie können auch eine Laterne oder ein geeignetes Windlicht mitbringen.

Neues Angebot

Kinderecke in unserer Kirche

Damit sich auch unsere jüngsten Kirchenbesucherinnen und Kirchenbesucher wohlfühlen, wurde neu eine Kinderecke in unserer Pfarrkirche eingerichtet. Dort dürfen sich unsere Kleinsten mit Büchern und Malutensilien beschäftigen.

Wir freuen uns, wenn unser neues Angebot von Familien genutzt wird, und heissen Gross und Klein herzlich willkommen.

Mona Wapf, Sakristanin



Die neue Kinderecke in der Pfarrkirche.

Bild: Nadine Grichting

Advents- und Weihnachtszeit

Ökumenische Roratefeier Fischbach
Donnerstag, 3. Dezember, 7.00
St.-Aper-Kapelle Fischbach
anschliessend Zmorge in der Turnhalle

Gottesdienst zum 2. Advent
Sonntag, 6. Dezember, 10.30
mit Projektchor Luzerner Hinterland,
unter der Leitung von Emma Stirnimann

Adventsmeditation Altbüron
Donnerstag, 10. Dezember, 19.00
St.-Antonius-Kapelle Altbüron

Chenderfiir
Donnerstag, 24. Dezember, 9.30
Pfarrkirche Grossdietwil

Weihnachtsfeiern
- *Donnerstag, 24. Dezember, 17.00*
  Familiengottesdienst mit Weihnachtsgeschichte zur Einstimmung auf das Weihnachtsfest
- *Freitag, 25. Dezember, 10.30*
  Festgottesdienst
- Weitere Gottesdienstangebote finden Sie in unserer Agenda ab Seite 3.

Feiern zum Jahresanfang
- *Freitag, 1. Januar, 10.00*
  Neujahrsgottesdienst mit Panflötengruppe
- *Sonntag, 3. Januar, 10.30*
  Familiengottesdienst mit 5./6. Klasse, Angela Kunz und Jeanette Lustenberger

Lass den Zauber in dein Herz
und trag ihn durch die Welt.

Beat Jan



Chenderfiir. Bild: Pfarreiarchiv



Agenda

Lichterweg 2026

28. November bis 27. Dezember

Ab dem 28. November erwartet euch auf dem Lichterweg in der Pfarrkirche eine spannende vorweihnachtliche Geschichte vom Hirten Simon.

Bei jedem Posten hat es eine kleine Überraschung, und am Ende des Weges darf mit einer dieser Überraschungen noch etwas im Schäfligarten «Bei der Wölfen» gesucht werden. Viel Spass beim Entdecken!

Für das Lichterwegteam:
Andrea Bieri
Bild: Aus dem Buch «Die vier Lichter des Hirten Simon»

Rückblick

Räbeliechtliumzug

Wenn es draussen immer früher dunkler wird, ist es Zeit für den Räbeliechtliumzug.

Auch heuer waren wieder viele Kinder mit ihren Begleitpersonen unterwegs. Herzlichen Dank an alle, die dabei waren, und an den Frauenverein für die Durchführung.

Pfarrei Luthern



Gute Laune trotz mässigen Wetterbedingungen am Räbeliechtliumzug. Bild: Julia Ineichen

Mehr Infos:
www.pastoralraumluhinterland.ch

Ankunft Friedenslicht

Sonntag, 13. Dezember

Am Sonntagabend kommt das Licht aus Bethlehem in unserem Pastoralraum an.

Ab Dienstag, 15. Dezember können Sie das Licht in der Pfarrkirche Luthern abholen.

Weitere Informationen auf Seite 8.

Besuch aus Bethlehem

Sonntag, 20. Dezember, 14.00
im Luthern Bad

Im Wallfahrtsgottesdienst im Luthern Bad ist der palästinensische, röm.-kath. Christ Samir Baboun zu Gast. Er berichtet von seiner Heimat und der gegenwärtigen Lage.

Advents- und Weihnachtszeit

Samichlauseinzug
Samstag, 28. November, 18.45
auf dem Sonnenplatz

Roratefeier
Donnerstag, 3. Dezember , 6.45
anschliessend Zmorge im Gemeindesaal

Harfenklänge und Poesie
Sonntag, 6. Dezember, 16.00
im Klosterkeller Luthern Bad, organisiert vom Förderverein

Mariä Empfängnis
Dienstag, 8. Dezember, 10.00
Festgottesdienst Wallfahrtskirche mit der Zithergruppe Nebikon und Monika Huber, Orgel

Chlichenderfiir
Sonntag, 13. Dezember, 9.30
bis und mit Basisstufenkinder im Pfarreiheim

Weihnachtsfeiern
- *Samstag, 19. Dezember, 16.00*
  Ökumenischer Weihnachtsgottesdienst im Begegnungszentrum St. Ulrich
- *Mittwoch, 24. Dezember, 17.15*
  Familiengottesdienst mit Krippenspiel Mitwirkung Schüler/innen Luthern
- *Freitag, 26. Dezember, 10.00*
  Gottesdienst zum Stephanstag in der Pfarrkirche

Feiern zum Jahresanfang
- *Freitag, 1. Januar, 9.45*
  Gottesdienste zum Jahresanfang im Begegnungszentrum St. Ulrich, anschliessend Apéro
- *Samstag, 2. Januar, 19.00*
  Familiengottesdienst mit Start Erstkommunionweg in der Pfarrkirche, mit Dreikönigswasser- und Kreidensegnung



Bild: Pfarreiarchiv

Kirchgemeindeversammlung

Am 7. November 2026 trafen sich 32 Stimmberechtigte und zwei Gäste im Pfarrsaal zur Kirchgemeindeversammlung. Kirchenratspräsidentin Claudia Schwegler eröffnete den Abend mit einem Gedicht von Benedikt Werner Traut mit dem Titel «Jenseits der Stille».



Aktuelle und ehemalige Kirchenräte mit Seelsorger Jules Rampini und Priester Beat Kaufmann. Bild: Angelika Lustneberger

Nicole Schmid stellte den Finanz- und Aufgabenplan sowie das Budget 2027 vor. Dieses rechnet bei einem Aufwand von Fr. 413 222.– und einem Ertrag von Fr. 382 100.– mit einem Defizit von Fr. 31 122.–. Gründe dafür sind unter anderem höhere Kosten im Pastoralraum und sinkende Einnahmen aufgrund rückläufiger Mitgliederzahlen. Der Steuerfuss soll unverändert bei 0.45 Einheiten bleiben. Die Versammlung genehmigte sowohl das Budget als auch den Antrag des Kirchenrates.

Im Jahresprogramm informierte Claudia Schwegler über personelle Veränderungen und kommende Anlässe. Für die Pfarrei Ufhusen ist dabei die Pensionierung auf Ende Februar von Jules Rampini ein wichtiges Ereignis.

Anschliessend zeigte Jules Rampini mit einem Bilderrückblick die vielen schönen Begegnungen und Aktivitäten des vergangenen Pfarreijahres. Er bedankte sich herzlich bei allen, die mit ihrem Engagement das lebendige Pfarreileben ermöglichen.

Ein wichtiger Teil der Versammlung waren die Verabschiedungen und Neuwahlen im Kirchenrat. Nach zwölf Jahren wurde Kirchmeierin Patricia Graf verabschiedet. Ebenfalls aus dem Kirchenrat verabschiedet wurden Rolf Alt und Niklaus Odermatt. Neu übernimmt Nicole Schmid das Kirchmeieramt sowie die Bereiche Jugend und EDV. Kathrin Volken kümmert sich künftig um Unterhalt, Diakonie und Veranstaltungen.

Auch die Rechnungsrevisoren Trudi Bernet und Othmar Dubach wurden nach jeweils 20 Jahren verabschiedet. Weitere Dankesworte galten langjährigen Mitarbeitenden und Freiwilligen, die sich mit viel Herzblut für die Kirchgemeinde einsetzen.

Nach Dankes- und Grussworten von Priester Beat Kaufmann klang der Abend beim anschliessenden Kaffee und Kuchen gemütlich aus. Die Versammlung machte einmal mehr deutlich, wie viel Engagement und Gemeinschaftssinn das Pfarreileben in Ufhusen prägen. Ein herzliches Dankeschön gilt allen Mitarbeitenden und Freiwilligen für ihren wertvollen Einsatz!

Angelika Lustenberger

Advents- und Weihnachtszeit

Samichlausfeier
Freitag, 4. Dezember, 19.00
mit Laternenumzug

Roratefeiern
- *Mittwoch, 2. Dezember, 6.30*
  für Schüler und Familien, anschl. Zmorge
- *Dienstag, 8. Dezember, 6.30*
  an Mariä Empfängnis, anschl. Zmorge
- *Donnerstag, 17. Dezember, 19.00*
  anschl. gemütliches Beisammensein

Friedenslicht
Sonntag, 13. Dezember, 19.00
Während Adventskonzert der MG Ufhusen in der Pfarrkirche. Weitere Infos auf Seite 8.

Begehbarer Adventskalender
der idee6153 – wertvolle Begegnungen in der Adventszeit

Waudwienachte bi Leuebärgers
sich während zweier Wochenenden auf die Weihnachten einstimmen

Weihnachtsfeiern
- *Donnerstag, 24. Dezember, 15.45*
  Familiengottesdienst an Heiligabend mit Krippenspiel
  Mitwirkung Schüler/innen in der Pfarrkirche
- *Freitag, 25. Dezember, 9.00*
  Weihnachtsgottesdienst in der Pfarrkirche
- Samstag, 26. Dezember, 19.00
  Gottesdienst am Stephanstag in der Pfarrkirche

Feiern zum Jahresanfang
- *Freitag, 1. Januar, 10.00*
  Gottesdienst zum Jahresanfang in der **Pfarrkirche Grossdietwil**
- *Freitag, 1. Januar, 16.00*
  Neujahrsfeier für alle Generationen mit den Himmelsdetektiven und der Liturgiegruppe in der Pfarrkirche, anschl. Apéro



Bild: Pfarreiarchiv

Rückblick | Patroziniumsgottesdienst

Ein farbiges Patrozinium zu Ehren des heiligen Martin

Unser Patrozinium begann schon am Morgen. Die Ministrantinnen und Ministranten trafen sich zum traditionellen Kürbismassaker.

Gemeinsam mit dem Pfarreirat und Vreni Brunner wurde geschnitten, gerührt und abgeschmeckt. Am Ende stand eine feine Kürbissuppe auf dem Herd, welche am Abend gemeinsam an alle Besucherinnen und Besucher ausgeschenkt wurde.









Wie jedes Jahr standen der heilige Martin, unser Kirchenpatron, sowie die Ministrantinnen und Ministranten im Mittelpunkt. Martin hat seinen Mantel geteilt und so gezeigt, was Gemeinschaft bedeutet. Jeder gibt ein Stück, und gemeinsam wird daraus etwas Ganzes.

Genau dieses Bild passt zu unserer Minischar. Sie ist wie ein grosses Puzzle, in dem jedes Teil wichtig ist und erst alle zusammen das ganze Bild ergeben. Dieses Jahr durften wir neun neue Ministrantinnen und Ministranten in unsere wunderbare Schar aufnehmen. Wir freuen uns sehr, dass ihr dabei seid! Damit ist klar: Ihr seid die Teile, die bei uns noch gefehlt haben.



Leider fehlen uns künftig drei Puzzleteile, denn drei Minis wurden aus unserer Schar verabschiedet. Ihr habt das Bild der Gruppe geprägt und mitgestaltet. Wir danken euch von Herzen für eure Zeit und euren Einsatz und wünschen euch alles Gute auf eurem weiteren Weg. Euer Platz in unserer Minischar bleibt euch.

Angela Hegi, Ministrantenverantwortliche
Bilder: Angela Hegi und Josef Bürli

Voranzeige Familiengottesdienst

Samstag, 2. Januar, 17.30
mit Sternsinger der Jubla Zell und
Start Erstkommunionweg
Anschliessend Dreikönigskuchen-Teilete

Advents- und Weihnachtszeit

Adventskalender vor der Kirche

Der Pfarreirat hat einen ganz besonderen Adventskalender organisiert. 24 liebevoll dekorierte Kistchen, kreiert von Vereinen, Gruppierungen und Einzelpersonen aus unserer Pfarrei, warten darauf, täglich neu entdeckt zu werden. Wir laden herzlich ein, vorbeizuschauen und sich von der Adventsstimmung verzaubern zu lassen.

Ein herzliches Dankeschön dem Pfarreirat für die Idee und Umsetzung sowie allen Teilnehmenden für die Gestaltung der Kistchen.

Krippenlandschaft und Aussendeko

Bewundern Sie die sich wöchentlich verändernde Krippenlandschaft in der Pfarrkirche. Herzlichen Dank an das Krippenteam: Rosmarie Wagner, Theres Lustenberger, Brigitta Lustenberger und Anita Marti.

Erwin Johann und Hans Schwegler haben auch dieses Jahr eine stimmige Aussendekoration aufgestellt. Auch ihnen ein herzliches Dankeschön.

Samichlaus-Einzug

Samstag, 5. Dezember, 17.15
An diesem Wochenende kein Gottesdienst in Zell.

Chenderfiir: Weihnachten

Samstag, 12. Dezember, 16.30
Treffpunkt: Fussballplatz Gass

Roratefeier mit der FG Zell

Mittwoch, 16. Dezember, 6.30
Anschliessend Zmorge für alle

Weihnachtsfeiern

- *Donnerstag, 24. Dezember, 15.45*
  Familienfeier ohne Kommunion. Mit Weihnachtsgeschichte zur Einstimmung auf das Weihnachtsfest.
- *Donnerstag, 24. Dezember, 22.30*
  Festgottesdienst zur Heiligen Nacht.
- Weitere Gottesdienstangebote finden Sie in unserer Agenda ab Seite 3.



Bild: Petra Müller

Adventskalender

24 Türchen ins Leben

Der Adventskalender der Katholischen Kirche im Kanton Luzern zeigt, was Kirche ausmacht: Hinter den 24 Türchen, die online geöffnet werden können, stecken Geschichten von und für Menschen.

Die Kirche öffnet Türen. Wie viele das sind und welche, zeigt sie dieses Jahr mit einem Adventskalender. Die 24 Türchen informieren darüber, was dank Engagement und Kirchensteuern auch in diesem Jahr unterstützt und ermöglicht wurde: Angebote für junge Menschen, Nothilfe, Gemeinschaft, Dasein in schwierigen Zeiten – und vieles mehr.

Der Adventskalender ist auf der Online-Plattform kirche-sei-dank.ch zu finden und wird über Social Media, Banner auf luzernerzeitung.ch und Inserate in den Lokalzeitungen beworben. Jeden Tag kann per Mausklick ein neues Türchen geöffnet werden.

Dominik Thali

Code scannen oder **kirche-sei-dank.ch** eingeben



Ein grosses Lebkuchenhaus: der Adventskalender der Katholischen Kirche im Kanton Luzern.

Illustration: Fabian Walser, ff-graphics.ch

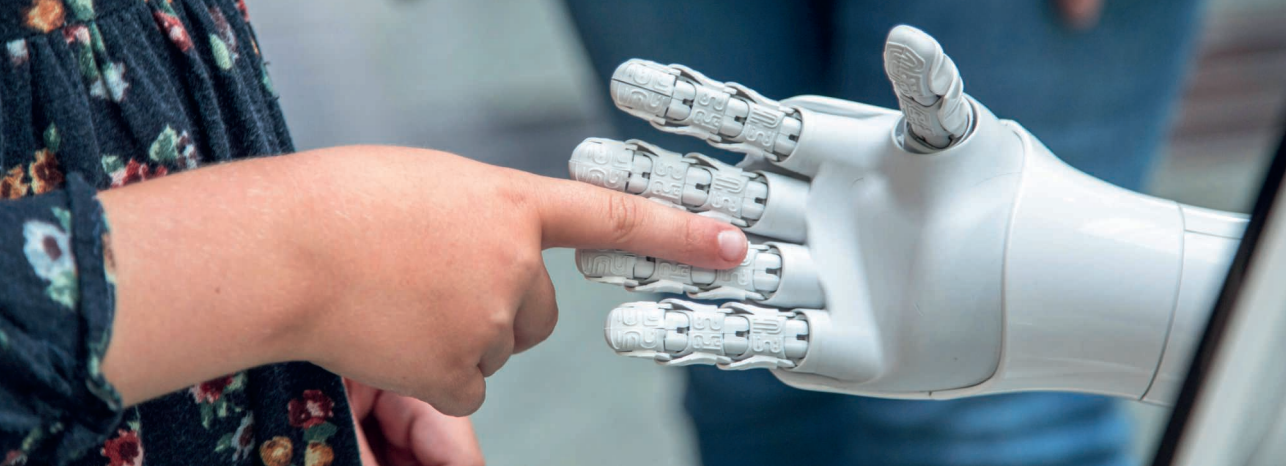

Symbolbild: unsplash

Christliche Kirchen der Schweiz

Leitlinien zum Umgang mit KI

Die Schweizer Kirchen haben zehn Leitlinien zum Umgang mit KI publiziert. Ihr Massstab ist die Würde des Menschen als Ebenbild Gottes.

Die drei Landeskirchen haben die Leitlinien zusammen mit den Freikirchen herausgegeben. Das Schreiben mit dem Titel «Menschlichkeit im digitalen Zeitalter» soll kirchlichen Mitarbeitenden und Institutionen eine Orientierung zum Umgang mit künstlicher Intelligenz (KI) geben.

Den Leitlinien liegt das ökumenische Grundverständnis des Menschen «als geliebtes Geschöpf und Ebenbild Gottes» zugrunde, heisst es in der Einleitung. Als Ebenbild Gottes sei der Mensch zur Freiheit ermächtigt und habe teil an der «schöpferischen Güte Gottes». Kulturelles und technisches Schaffen sei somit Ausdruck der Berufung zur Mitgestaltung der Welt. Zur Freiheit gehöre jedoch auch eine Verantwortung: Kulturelle Errungenschaften «sollen dem Leben dienen». Der Einsatz von Technik misst sich laut den Kirchen letztlich daran, ob sie «Erkenntnisse vertieft, Teilhabe erweitert, Beziehungen stärkt und den Schwachen zugutekommt, nicht nur den Starken».

Digitale Zukunft mitgestalten

Aus dieser Grundhaltung leiten die Kirchen zehn Leitlinien ab, deren Stossrichtung lautet: «Die digitale Zukunft ist gestaltbar.» Christlicher Glaube ermutige dazu, dem KI-Zeitalter «weder mit Naivität noch mit Angst zu begegnen». Stattdessen solle man Entwicklungen prüfen, Möglichkeiten nutzen und Verantwortung für ihre Gestaltung übernehmen.

Die Leitlinien lauten:

1. Menschen sind etwas anderes als Maschinen.
2. Beziehungen leben von leiblicher Erfahrung.
3. Persönlichkeitsbildung lässt sich nicht delegieren.
4. Nicht die Technik schreibt die Geschichte.
5. Wahrheit braucht Prüfung und Transparenz.
6. Mitbestimmung muss geschützt bleiben.
7. Menschen sind mehr als ihre Daten.
8. Ökologische Verantwortung gilt auch digital.
9. Digitale Macht braucht Grenzen und Teilhabe.
10. Wir gestalten die KI-Revolution gemeinsam.

Sylvia Stam

Leitlinien erläutert: **menschlichkeit-digital.ch**

Impressum
Herausgeber/Redaktion: Redaktionsteam Pastoralraum Luzerner Hinterland, Chilerain 1, 6144 Zell, T 041 988 11 38, redaktion@pastoralraumluhinterland.ch | Erscheint monatlich
Hinweise für den überpfarreilichen Teil: Kantonales Pfarreiblatt, c/o Kommunikationsstelle der röm.-kath. Landeskirche des Kantons Luzern, T 041 419 48 24/26, info@pfarreiblatt.ch
Druck und Versand: Brunner Medien AG, Arsenalstrasse 24, 6010 Kriens, www.bag.ch

TRADITION UND BRAUCHTUM







